

8 A
Ausgleichsflächen am Dürrbach
gesamt 2,6 ha

Nachrichtlicher Hinweis:
Gewässerentwicklungskonzept Dürrbach.
(Stand 08-2018/ VG Güntersleben)

Der Verlauf des Dürrbachs bei Normalabfluß liegt derzeit außerhalb der geplanten Ausgleichsmaßnahme 8A.

Planungen und zusätzliche Maßnahmen des Gewässerentwicklungskonzeptes, z.B. zur ökologischen Verbesserung des Dürrbachs bzw. zur Verbesserung der Hochwasserretention sind auf der Ausgleichsfläche möglich.
s. Maßnahmenbeschreibung

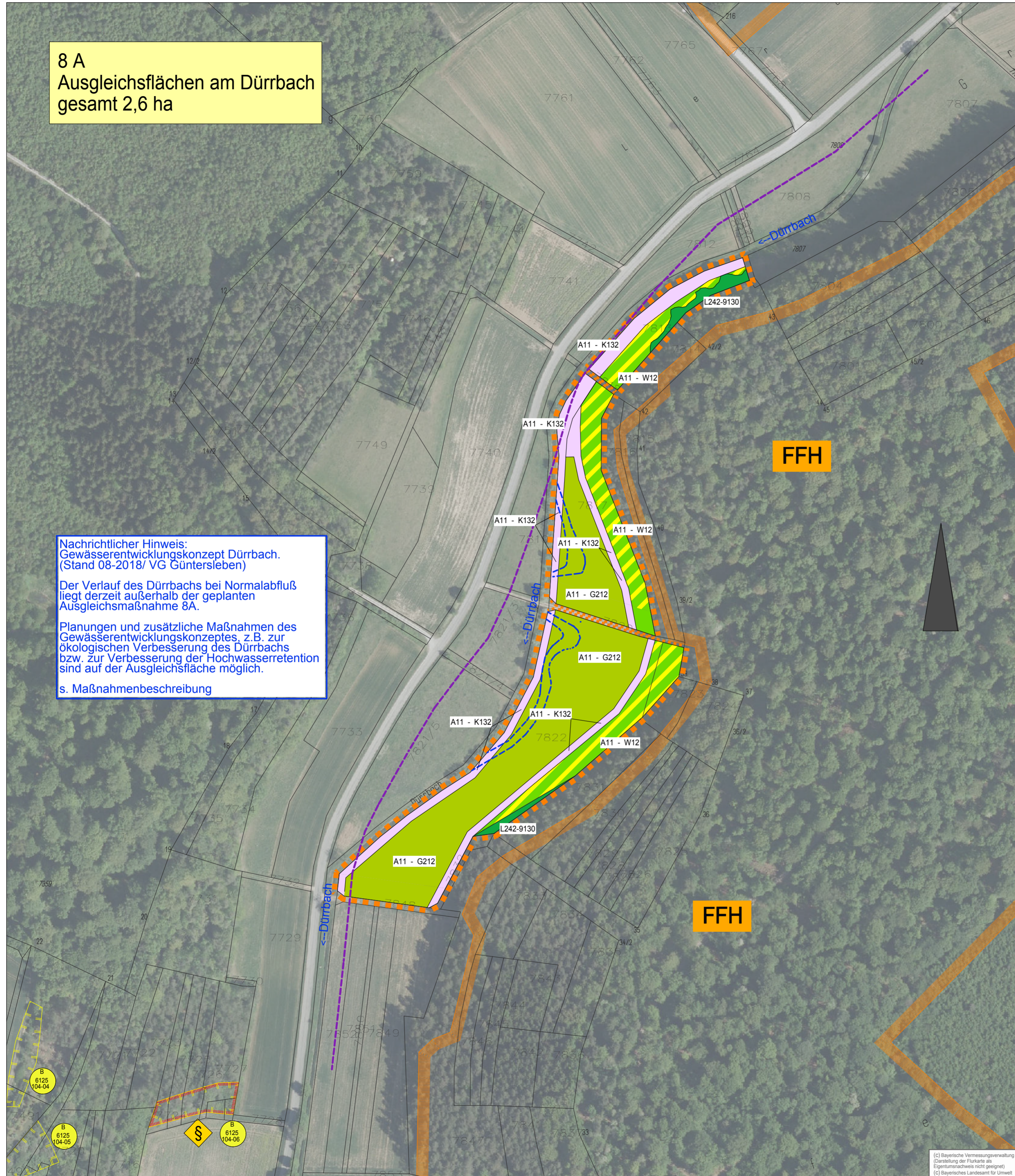

Legende

**Maßnahmenflächen
Kompensation nach BayKompV**

- Anlage**
- Waldrand
 - Extensivgrünland auf Normalstandort
- Entwicklung**
- Entwicklung Waldsaum, Ufersaum
- Bestandserhalt**
- Laub(misch-)wälder
 - L 242-9130 Buchenwälder basenreicher Standorte, mittlere Ausprägung (LRT)
- Wirkdistanzen**
- Wirkdistanz vorhandene Straße: 20m

Biotope
(Biotop- und Nutzungstypen lt. Biotopwertliste zur Anwendung der Bayerischen Kompensationsverordnung vom 28.02.2014)

Ausgangszustand	Zielzustand
A11	W 12 Waldmäntel frischer bis mäßig trockener Standorte
A11	G 212 Mäßig extensiv genutztes, artenreiches Grünland
A11	K 132 Artenreiche Säume und Staudenflure frischer bis mäßig trockener Standorte
L 242-9130	L 242-9130

Schutzgebiete, gesetzlich geschützte Biotope

- FFH - Gebiet
- gesetzlich geschützte Biotope bei der Erfassung in 1996/97 nach Art. 13d BayNatSchG, entspricht heute Art 30 BNatSchG i.V.m. Art 23 BayNatSchG
- Biotope laut amtlicher Biotopkartierung Bayern mit Nummer
- Bereich der Änderungen, s. Blauvermerk

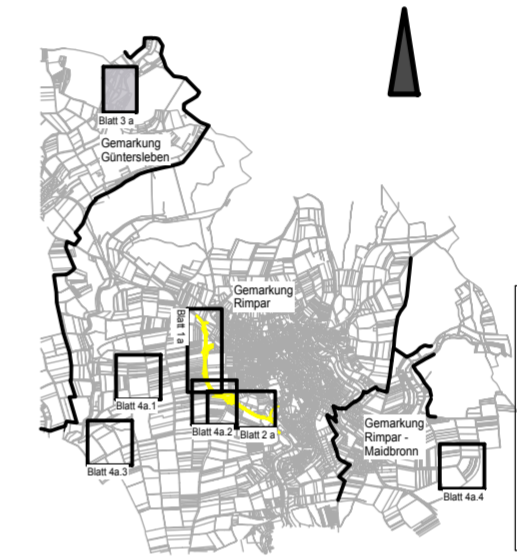

Bearbeitung	bearbeitet: 07/17- 11/19	TJ/AR
	gezeichnet: 07/17- 11/19	TJ/AR
	geprüft: 07/17- 11/19	KJP
KAISER + JURITZA + PARTNER Landschaftsarchitekten PartGmbH Textorstraße 14 97070 Würzburg tel: 0931/9913540 info@kaiser-juritz.de www.kaiser-juritz.de		

Staatliches Bauamt Würzburg	geprüft:	
Weißenburgstraße 6 97082 Würzburg		
Tel.: 0931/392-00, Fax: 0931/392-2777, E-Mail: poststelle@stbawue.bayern.de		
	Projekt: Wü 3 OU Rimpfing	

a	Ergänzung Hinweis zu Gewässerentwicklungskonzept	November 2019	TJ/AR/KJP
Nr.	Art der Änderung	Datum	Zeichen

FESTSTELLUNGSENTWURF

Straßenbauverwaltung Landkreis Würzburg	Unterlage: 9.2
Staatliches Bauamt Würzburg	Blatt-Nr.: 3a
Straße / Abschn.-Nr. / Station: Wü 3 / 140 / 7,503 - St 2294 / 320/ 0,485	Landschaftspflegerischer Maßnahmenplan
PROJIS-Nr.:	Ausgleichsmaßnahme 8 A - Flächen Güntersleben
	Maßstab: 1 : 2.000

**Neubau der Westumfahrung Rimpfing
Landschaftspflegerischer Begleitplan**

aufgestellt: Landkreis Würzburg	
Eberhard Nuß, Landrat	
Würzburg, 08.11.2019	

ersetzt Unterlage 9.2/ 3